

対話による美術鑑賞プロジェクト「ミテ・ハナソウ」
鑑賞コミュニケーター

ミテ*ハナさん

4期生
募集!

人と作品、
人と人との楽しい出会いを
作りませんか?

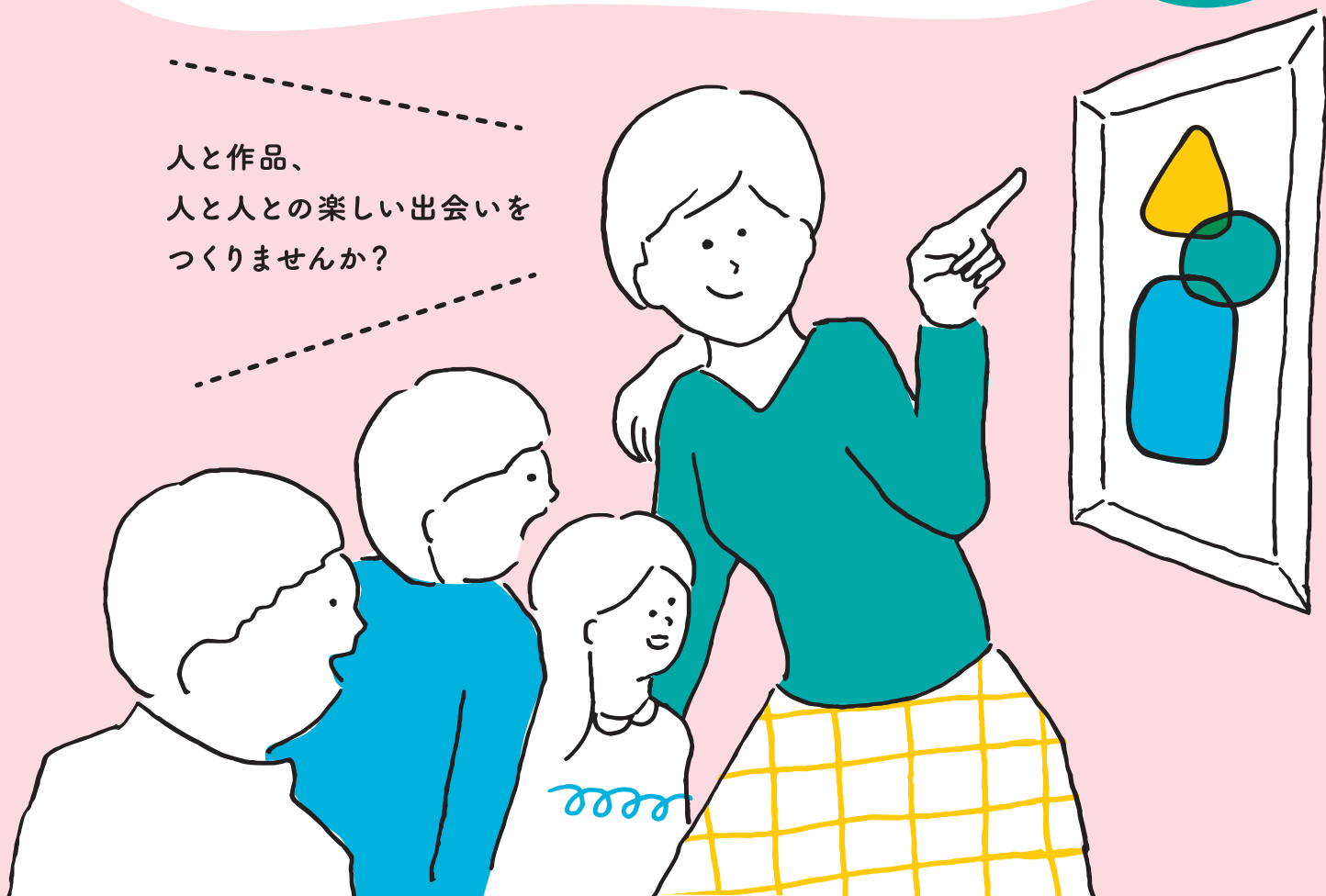

まずは
参加してみよう!
ミテ・ハナソウ
特別月間!

- 3月10日(日) 13:30~15:30 ミテ・ハナソウ・カイ+カフェ!
鑑賞会の後、ミテ*ハナさんとカフェでゆっくりお話してみませんか?
(要申込 / 先着10名 カフェ代500円と「秋山庄太郎展」の観覧チケットが必要です)
- 3月15日(金) 11:00~12:30 ミテ・ハナソウ体験会
(申込不要「秋山庄太郎展」の観覧チケットが必要です)
- 4月7日(日) 11:00~12:30 ミテ・ハナソウ体験会
(申込不要・無料)

詳細は

ミテ・ハナソウHP
佐倉市立美術館HP

<http://mitehana.com/>
<http://www.city.sakura.lg.jp/sakura/museum/>

ミテ*ハナさん 募集要項

鑑賞コミュニケーター「ミテ*ハナさん」の4期生を募集します。
作品をみて考え、話して、聴くことは、想像力や思考力、
コミュニケーション能力を育みます。美術の知識がなくても大丈夫！
素敵な仲間と一緒に楽しく活動しませんか？

募集人数・報酬 20名程度/原則無報酬

- 応募条件**
- *満20歳以上の方 *子どもや周りの人と共に学び、活動する意欲のある方(最初の一年は毎月研修を行います)
 - *美術鑑賞に興味がある方(専門的知識は必要ありません)
 - *月1、2回程度、活動に参加できる方
 - *メールで連絡が可能な方。PCがインターネットに接続可能な方
 - *5/8(水)・5/12(日)のいずれかの説明会兼合同面接会に出席できる方
 - *5/26(日)と6/2(日)、全2日間(10:15~17:30)の基礎研修に参加できる方

応募方法 下記の応募票をご記入の上、
①応募動機と自己PR、②活動への期待・抱負(ミテ*ハナソウ*カイに参加された方はその感想も)について
A4一枚以内にまとめたものと一緒に、佐倉市立美術館へEメール、FAX、郵送、または直接持参ください。

締切・選考 2019年4月21日(日)必着 書類選考の上、説明会兼合同面接会を経て決定します。

お問い合わせ・申込 佐倉市立美術館
〒285-0023 千葉県佐倉市新町210

- 京成佐倉駅南口より徒歩8分
- JR佐倉駅北口より徒歩20分
- JR佐倉駅北口よりちばグリーンバス「京成佐倉駅行」「田町車庫行」約10分、バス停「二番町」下車徒歩1分

TEL:043-485-7851 FAX:043-485-9892
E-mail:muse@city.sakura.lg.jp



ミテ*ハナさんの 活動内容

- *美術館に来館した小・中学生と作品をみながら、おしゃべり鑑賞
 - *来館前の学校で事前授業や、美術館に来館できない学校で出前授業
 - *毎月1回の「ミテ*ハナソウ*カイ」で、一般の鑑賞者と作品をみながら、おしゃべり鑑賞
 - *夏の展覧会「ミテ*ハナソウ展」の運営や、毎日のおしゃべり鑑賞会など。
- その他、高齢者施設や大学と連携した活動など、ミテ*ハナさんたちの発案や
お客様のご要望を受けて活動はどんどん広がっています。

----- 切り取り線 -----

応募票

*お預かりした個人情報は選考目的以外には使用しません。

ご記入日 年 月 日

名前(ふりがな)	性別	年齢	TEL
_____	(男・女)	_____ 歳	_____
住所 〒			FAX
_____			_____
PCメールアドレス		携帯メールアドレス	
_____		_____	

職業 あてはまるものに○をつけてください

1.主婦 2.学生 3.パート・アルバイト 4.自営業 5.会社員 6.その他()

活動可能な曜日と時間帯 活動可能な日すべてに○をつけてください

月(AM/PM) 火(AM/PM) 水(AM/PM) 木(AM/PM) 金(AM/PM) 土(AM/PM) 日(AM/PM)

説明会兼合同面接会希望日 参加可能な日すべてに○をつけてください

5/8(水)10:30~12:30 ・ 5/12(日)10:30~12:30